



CENTRO DE FORMAÇÃO CONTÍNUA
DE VIANA DO CASTELO

RELATÓRIO DO PLANO DE FORMAÇÃO CONTÍNUA

Plano de Formação 2016/2017

setembro de 2017

Ana Isabel Soares, Diretora do CFCVC

PLANO DE FORMAÇÃO 2016/2017 (Período 1 de setembro de 2016 a 31 de agosto de 2017)

Enquadramento

O Centro de Formação orientou a sua atividade formativa tendo em conta os seguintes pressupostos:

- (1) Contribuir para o desenvolvimento de competências gerais e específicas dos profissionais de educação;
- (2) Dar resposta às solicitações e necessidades de formação dos agrupamentos de escolas/escolas não agrupadas tendo em conta os seus planos de formação internos;
- (3) Colaborar com as estruturas do ME na implementação de ações de formação apresentadas a nível nacional, nomeadamente no âmbito da Educação para a Saúde (Saúde Escolar, Educação Sexual, Alimentação Saudável), da Avaliação Externa da Dimensão Científica e Pedagógica, da Rede de Bibliotecas Escolares e do Programa de Promoção de Sucesso Escolar a implementar a nível nacional (PNPSE);
- (4) Promover outras iniciativas formativas (seminários, workshops, e formação de curta duração ...);
- (5) Protocolar e dinamizar ações de formação com recurso a parcerias estabelecidas com diversas entidades institucionais

Neste contexto, O CFCVC elaborou o Plano de Formação 2016/2017, recorrendo quer à bolsa de formadores internos das escolas associadas, quer às parcerias institucionais estabelecidas para o efeito, quer ao recrutamento de formadores externos em função das necessidades identificadas.

Os objetivos do Plano foram:

- Desenvolver as qualificações profissionais dos docentes e outros agentes através da realização de ações de formação contínua;

- Promover o desenvolvimento e valorização pessoal e profissional do pessoal docente, indispensável ao melhor desempenho das suas funções.
- Estimular os processos de mudança ao nível dos agrupamentos e escolas associadas suscetíveis de gerar novas dinâmicas formativas.

Caracterização das atividades

A entidade formadora desenvolveu as seguintes atividades:

- a) Elaboração e implementação do Plano de Formação do CFAE, suportado no levantamento de necessidades e prioridades de formação identificadas pelos agrupamentos de escolas associados ao CFCVC;
- b) Divulgação do Plano de Formação aos agrupamentos associados e seus profissionais e publicitação na página do Centro;
- c) Receção das inscrições feitas pelos candidatos indicados pelas escolas associadas;
- d) Constituição de turmas e convocação dos formandos e formadores;
- e) Preparação, desenvolvimento e acompanhamento das ações de formação;
- f) Apoio documental aos formadores e formandos;
- g) Organização dos dossiês técnico-pedagógicos das turmas;
- h) Realização da avaliação interna das ações de formação e do plano;
- i) Certificação dos formandos aprovados.

Metodologia para a avaliação interna das ações e do plano

Cada ação de formação foi avaliada por parte dos formandos a partir de um questionário e de acordo com o regulamento específico do Centro.

A avaliação interna do plano foi feita em relatório final, elaborado pela Secção de Formação e Monitorização da Comissão Pedagógica e apresentado ao Conselho de Diretores para apreciação e aprovação.

1. MAPA GLOBAL DE EXECUÇÃO DAS AÇÕES REALIZADAS POR AGRUPAMENTO (PESSOAL DOCENTE)

| Agrupamento | Designação | Nº de turmas | Modalidade | Período de realização | Nº de formandos | | Destinatários | Formador(es) | Nº de Horas | Volume de Horas de Formação | Local de realização | Média das Classificações |
|-------------------------------------|--|--------------|---------------------|-----------------------|-----------------|-------|--|--|-------------|-----------------------------|--|--------------------------|
| | | | | | Inicial/ | Final | | | | | | |
| Agrupamento de Escolas de Abelheira | Criação de Livros Interativos Multimédia-Software Livre Edilim | 1 | Oficina de Formação | 2/05 a 20/6/2017 | 18 | 18 | 100,110, 910 | Alda Lopes e Maria José Ribeiro | 50h | 450h | Escola Básica da Abelheira | 10 |
| | Prevenção de acidentes e primeiros socorros | 1 | Curso de Formação | 26/04 a 10/06/2017 | 20 | 18 | Docentes de todos os níveis de ensino | Enf. Humberto Domingues; Ricardo Peixoto | 25h | 462,5h | | 9,9 |
| | Gestão de conflitos em contexto escolar (PNPSE) | 1 | Curso de Formação | 29/06 a 19/07/2017 | 32 | 32 | Docentes de todos os níveis de ensino | Sofia Freitas | 25h | 764h | | 9,6 |
| Agrupamento de Escolas Monte da Ola | A Folha de Cálculo como ferramenta no exercício da atividade docente | 1 | Oficina de Formação | 4/05 a 19/10/2017 | 22 | * | Docentes de todos os níveis de ensino | Fernando Soares | 50h | 550h | Escola Básica de Darque | --- |
| | Portefólios Digitais para fins educativos no ensino das línguas | 1 | Oficina de Formação | 19/07 a 31/10/2017 | 19 | * | Docentes dos grupos 110, 200, 210, 220, 300, 320, 330, 350 | Paulo Lima | 30h | 285h | Escola Básica de Darque | --- |
| | Adequações Curriculares Individuais: flexibilizar para diferenciar | 1 | Curso de Formação | 27/04 a 13/07/2017 | 20 | 20 | Docentes do Ensino Básico e Especial | Rosalina Veiga | 25h | 500h | Escola Básica e Secundária de Monte da Ola | 9,1 |
| | Resolver Problemas no Jardim de Infância: Um caminho para a criatividade | 1 | Curta Duração | 7/06/2017 | 19 | 19 | Educadores de Infância | Conceição Cerqueira | 3h | 55h | ---- | |

* Ação a decorrer

| Agrupamento | Designação | Nº de turmas | Modalidade | Período de realização | Nº de formandos | | Destinatários | Formador | Nº de Horas | Volume de Horas de Formação | Local de realização | Média das Classificações |
|--------------------------------------|--|--------------|-------------------|-----------------------|-----------------|-------|---|---------------------------------|-------------|-----------------------------|---------------------------------|--------------------------|
| | | | | | Inicial/ | Final | | | | | | |
| Agrupamento de Escolas de Monserrate | Jornadas Pedagógicas 2016/2017 - Ciclo: Articular, diferenciar e integrar aprendizagens: questões de pedagogia curricular e organizacional | 1 | Curta Duração | 26/01/17 | 63 | 63 | Docentes de todos os níveis de ensino | Mestre Manuel Vitorino | 3h | 189h | Escola Secundária de Monserrate | ---- |
| | CIF – instrumento multidisciplinar de intervenção, em contexto educativo, com alunos de necessidades educativas especiais | 1 | Curso de Formação | 26/04 a 13/07/17 | 14 | 14 | Docentes do 1º e 2º ciclo do Ensino Básico e do Ensino Especial | Rosalina Veiga | 25h | 350h | | 9,3 |
| | Dos anteros a Antero | 1 | Curta Duração | 17 e 19/01/17 | 15 | 15 | Docentes do grupo 300 | Mestre José Luís Ponte | 4h | 60h | | ---- |
| | O desenvolvimento linguístico na idade pré-escolar | 1 | Curta Duração | 26/05/17 | 17 | 17 | Educadores de Infância | Mestre Sandra Oliveira | 3h | 51h | | ---- |
| | A consciência Fonológica e a Leitura e Escrita | 1 | Curta Duração | 17/07/17 | 25 | 25 | Docentes do Ensino Básico, Ensino Especial e grupo 300 | Mestre Sandra Cristina Oliveira | 3h | 75h | | ---- |



| Agrupamento | Designação | Nº de turmas | Modalidade | Período de realização | Nº de formandos Inicial/Final I F | | Destinatários | Formador | Nº de Horas | Volume de Horas de Formação | Local de realização | Média das Classificações |
|---|---|--------------|-------------------|---------------------------------|-----------------------------------|-----|-----------------------------|----------------------------------|-------------|-----------------------------|--|--------------------------|
| Agrupamento de Escolas de Santa Maria Maior | Dança e Música Afro Latina na Expressão Musical e Educação Física | 1 | Curso de Formação | 24/04 a 4/07/2017 | 14 | 13 | Grupos 250 e 610 | David Martins | 50h | 632,5h | Escola Secundária de Santa Maria Maior | 10 |
| | Programa de desenvolvimento de habilidades sociais (PNPSE) | 1 | Curso de Formação | 4 de maio a 19 de julho de 2017 | 16 | 16 | Diretores de Turma | Estefânia Sá | 25h | 400h | | 9,4 |
| | Plano de Ação do Projeto Mar Maior | 1 | Curta Duração | 26/01/2017 e 16/02/2017 | 122 | 122 | Todos os Docentes | Doutor Benjamim Moreira | 5h | 610h | | ---- |
| | Mediação em contexto escolar | 1 | Curta Duração | 6 e 15 de setembro de 2016 | 16 | 16 | Diretores de Turma e outros | Doutora Elisabete Pinto da Costa | 3h | 48h | | ---- |
| | Criação de Bibliotecas Digitais para Ebooks gratuitos: oficina prática | 1 | Curta Duração | 27/10/2016 | 17 | 17 | Todos os Docentes | Mestre Raquel Ramos | 3h | 51h | | ---- |
| | A utilização da calculadora gráfica Tinspire CX no ensino da Matemática e da Física e Química | 1 | Curso de Formação | 8/06 a 13/07/2017 | 19 | 19 | Grupos 500 e 510 | Amélia Correia | 15h | 285h | | 9,5 |



| Agrupamento | Designação | Nº de turmas | Modalidade | Período de realização | Nº de formandos | | Destinatários | Formador | Nº de Horas | Volume de Horas de Formação | Local de realização | Média das Classificações |
|---------------------------------------|---|--------------|-------------------|-----------------------|------------------|----|--|------------------|-------------|-----------------------------|---|--------------------------|
| | | | | | Inicial/ Final I | F | | | | | | |
| Agrupamento de Escolas de Arga e Lima | Biblioteca escolar: partilhar saberes, melhorar a qualidade | 1 | Curso de Formação | 16/05 a 8/06/2017 | 20 | 20 | Educadores de Infância e Professores do Ensino Básico e Secundário | Filomena Del Rio | 25h | 500h | Escola Básica e Secundária de Arga e Lima | 9,1 |
| | Trabalho colaborativo e partilha de informação (nível1) | 1 | Curso de Formação | 8/05 a 18/07/2017 | 20 | 20 | | Filomena Del Rio | 15h | 300h | | 9,2 |

| Agrupamento | Designação | Nº de turmas | Modalidade | Período de realização | Nº de formandos | | Destinatários | Formador | Nº de Horas | Volume de Horas de Formação | Local de realização | Média das Classificações |
|---|--|--------------|---------------------|-----------------------|------------------|----|--|-------------------------|-------------|-----------------------------|---|--------------------------|
| | | | | | Inicial/ Final I | F | | | | | | |
| Agrupamento de Escolas Pintor José de Brito | Educação Especial na ação educativa: cruzando teoria e prática | 1 | Oficina de Formação | 3/10 a 5/11/2016 | 16 | 16 | Todos | Isabel Carvalho | 50h | 394h | Escola Básica e Secundária Pintor José de Brito | 9,8 |
| | Danças (En)cantadas e outras não | 1 | Curta Duração | 11/07/2017 | 20 | 20 | Todos | Mestre Carla Pires | 6h | 120h | | ---- |
| | Aplicação do Programa Regional de Educação Sexual em Saúde Escolar (PRESE) | 1 | Curso de Formação | 9/05 a 18/07/2017 | 15 | 15 | Docentes do Ensino Básico e Secundário | Enf. Humberto Domingues | 25h | 375h | | 9,8 |
| | Expressão Dramática | 1 | Curta Duração | 31/05/2017 | 22 | 22 | Todos | Mestre Carla Pires | 6h | 132h | | ---- |
| | Os três I's da tutoria: Integração, implementação e impacto | 1 | Curta Duração | 24/05/2017 | 41 | 41 | Todos | Mestre Armada Pereira | 3h | 123h | | ----- |

| Agrupamento | Designação | Nº de turmas | Modalidade | Período de realização | Nº de formandos Inicial/Final I F | | Destinatários | Formador | Nº de Horas | Volume de Horas de Formação | Local de realização | Média das Classificações |
|-------------------------------------|--|--------------|-------------------|------------------------|-----------------------------------|----|---|---------------------|-------------|-----------------------------|--------------------------------------|--------------------------|
| Agrupamento de Escolas de Barroelas | Educadores resilientes, Educandos resilientes: Otimismo, assertividade e positivismo no ambiente escolar (PNPSE) | 1 | Curso de Formação | 11/07 a 14/07/2017 | 26 | 26 | Prof. Ensino Básico, Secundário e Ensino Especial | Patrícia Bacelar | 25h | 643h | Escola Básica e Secundária Barroelas | 9,8 |
| | A Biblioteca Escolar: um recurso estratégico na escola do sec. XXI | 1 | Curta Duração | 23/11/2016 e 3/05/2017 | 12 | 12 | | Mestre Raquel Ramos | 3h | 36h | | ----- |

| Agrupamento | Designação | Nº de turmas | Modalidade | Período de realização | Nº de formandos Inicial/Final I F | | Destinatários | Formador | Nº de Horas | Volume de Horas de Formação | Local de realização | Média das Classificações |
|---|--|--------------|---------------------|-----------------------|-----------------------------------|----|---------------|------------------|-------------|-----------------------------|---------------------------------|--------------------------|
| Monserrate; Pintor José de Brito; Barroelas; Arga e Lima; Santa Maria Maior | Tecnologia Organizacional TurmaMais: Ensino diferenciado e metodologias de avaliação (PNPSE) | 3 | Oficina de Formação | 24/03 a 1/07/2017 | 44 | 37 | Todos | Teodolinda Magro | 50h | 1100h | Escola Secundária de Monserrate | 9,2 |

2. MAPA GLOBAL DE EXECUÇÃO DE AÇÕES REALIZADAS COM RECURSOS A PARCERIAS INSTITUCIONAIS (PESSOAL DOCENTE E PESSOAL NÃO DOCENTE)

| Entidade | Designação | Nº de turmas | Modalidade | Período de realização | Nº de formandos | | Destinatários | Formador | Nº de Horas | Volume de Horas de Formação | Local de realização | Média das Classificações |
|--|--|--------------|---------------------|-------------------------|-----------------|------------|---|---|-------------|-----------------------------|---------------------------------|--------------------------|
| | | | | | Inicial I | Final F | | | | | | |
| DGE | Aptidão Física, Sucesso Escolar, Saúde e Rendimento Desportivo – A Plataforma FITescola® | 1 | Oficina de Formação | 21/07/2017 a 18/01/2018 | 22 | * 22 | Grupos 260 e 620 | Rui Resende | 30h | 330h | Escola Secundária de Monserrate | --- |
| DGE/PNPSE e Escola Superior de Educação do IPVC | Ensinar Matemática no século XXI – como promover percursos de sucesso escolar? | 1 | Curta Duração | 28/06/2017 | 60 | 60 | Professores do grupo 110 | Isabel Vale Lina Fonseca Fátima Fernandes | 4h | 240h | | ---- |
| RBE, Biblioteca Municipal e Câmara Municipal | Encontros de Bibliotecas Escolares: Conhecer. Respeitar. Incluir | 4 | Curso de Formação | 18/02 a 23/02/2016 | 109 | 100 | Educadores de Infância e Professores dos Ensinos Básico | Raquel Ramos e Carla Gandra | 15h | 1444h | Biblioteca Municipal | 8,8 |
| Câmara Municipal de Viana do Castelo e Associação Ao Norte | Por dentro do filme I – A operacionalização do Cinema em sala de aula | 1 | Oficina de Formação | 21/01 a 6/05/2017 | 17 | 16 | Educadores de Infância e Professores dos Ensinos Básico | Graça Lobo e Isa Mateus | 50h | 347,5h | Escola Secundária de Monserrate | 8,6 |
| | Por dentro do filme II – Os Filmes na Escola | 1 | Oficina de Formação | 23/01 a 4/05/2017 | 13 | 11 | Educadores de Infância e Professores dos Ensinos Básico | Graça Lobo e Isa Mateus | 24h | 132h | | 9,2 |

* Ação a decorrer



| Entidade | Designação | Nº de turmas | Modalidade e Duração | Período de realização | Nº de formandos | | Destinatários | Formador | Nº de Horas | Volume de Horas de Formação | Local de realização | Média das Classificações |
|--|---|--------------|----------------------|------------------------|------------------|----|--|----------------------------------|-------------|-----------------------------|---|--------------------------|
| | | | | | Inicial/ Final I | F | | | | | | |
| Gabinete de Apoio à Família (GAF) | GAF - Afetos e Sexualidade no pré-escolar: Projeto Algodão Doce | 2 | Curso de Formação | 19/10 A 2/12/2016 | 27 | 27 | Educadores de Infância | Carina Parente | 15h | 3821,5h | Escola Superior de Saúde de Viana do Castelo (IPVC) | 8,9 |
| Academia de Música de Viana do Castelo | Oficina de Direção Coral | 1 | Oficina de Formação | 5/05/2016 a 16/01/2017 | 18 | 14 | Professores dos grupos 250 e 610 | Vitor Lima | 50h | 800h | Academia de Música de Viana do Castelo | 8,0 |
| Autoridade para as Condições de Trabalho (ACT) | A Cultura de Prevenção de Riscos Profissionais a partir da Escola | 1 | Curso de Formação | 14/02 a 28/03/2017 | 8 | 5 | Educadores de Infância e Professores dos Ensinos Básico e Secundário | António Morais, António Carvalho | 25h | 142,5h | Escola Secundária de Monserrate | 8,8 |
| RBE | Gestão e tratamento de documentação e informação | 1 | Curso de Formação | 19/12/2016 a 1/03/2017 | 22 | 18 | Pessoal Não Docente Assistente Operacionais | Sara Carvalho | 25h | 471,5h | Escola Secundária de Monserrate | 16,6 |

3. QUADROS RESUMO DOS INDICADORES FÍSICOS DA FORMAÇÃO

3.1. ÍNDICES GLOBAIS RELATIVOS AO PERÍODO DE REFERÊNCIA

| PESSOAL DOCENTE | Ações realizadas e concluídas | |
|--------------------|--|----------|
| | Nº de Ações | 36 |
| | Nº de turmas | 42 |
| | Volume de Horas de Formação | 16 798,5 |
| | Formandos abrangidos por toda a oferta de formação | 998 |

| PESSOAL NÃO DOCENTE | Ações realizadas e concluídas | |
|------------------------|--|-------|
| | Nº de Ações | 1 |
| | Nº de turmas | 1 |
| | Volume de Horas de Formação | 471,5 |
| | Formandos abrangidos por toda a oferta de formação | 22 |

3.2. CERTIFICAÇÃO DOS FORMANDOS

| PESSOAL DOCENTE | Aproveitamento dos Formandos | CFCVC |
|-----------------|--|-------|
| | Aprovados e Certificados pelo CFCVC – Formação Contínua Creditada | 457 |
| | Aprovados e Certificados pelo CFCVC – Formação Curta Duração (ACD) | 449 |
| | Desistentes | 26 |
| | Não aprovados | 4 |

| PESSOAL NÃO DOCENTE | Aproveitamento dos Formandos | CFCVC |
|---------------------|-------------------------------------|-------|
| | Aprovados e Certificados pelo CFCVC | 18 |
| | Desistentes | 4 |
| | Não aprovados | 0 |

3.3. MODALIDADES DE FORMAÇÃO

| | Modalidades de Formação | Nº de ações | Nº de turmas |
|---------------------|---------------------------|-------------|--------------|
| PESSOAL DOCENTE | Curso de Formação | 14 | 20 |
| | Oficina de Formação | 9 | 9 |
| | Formação de Curta Duração | 13 | 13 |
| PESSOAL NÃO DOCENTE | Curso de Formação | 1 | 1 |

3.4. DISTRIBUIÇÃO DA FORMAÇÃO POR AGRUPAMENTO/FORMAÇÃO INSTITUCIONAL

3.4.1 Pessoal Docente

| Agrupamentos/Formação Institucional | Nº de ações | Nº de turmas | Nº de formandos |
|--|-------------|--------------|-----------------|
| Agrupamento de Escolas de Barroelas | 2 | 2 | 38 |
| Agrupamento de Escolas Pintor José de Brito | 5 | 5 | 114 |
| Agrupamento de Escolas da Abelheira | 3 | 3 | 70 |
| Agrupamento de Escolas de Arga e Lima | 2 | 2 | 40 |
| Agrupamento de Escolas de Monte da Oia | 4 | 4 | 80 |
| Escola Secundária de Monserrate | 5 | 5 | 134 |
| Escola Secundária de Santa Maria Maior | 6 | 6 | 204 |
| Formação Partilhada pelos agrupamentos de Monserrate; Pintor José de Brito; Barroelas; Arga e Lima; Santa Maria Maior | 1 | 3 | 44 |
| Formação com recurso a parcerias institucionais | 8 | 12 | 296 |

3.4.2. Pessoal Não Docente

| Agrupamentos/Formação Institucional | Nº de ações | Nº de turmas | Nº de formandos |
|-------------------------------------|-------------|--------------|-----------------|
| Todos/RBE | 1 | 1 | 22 |

4. AVALIAÇÃO DOS FORMANDOS

4.1. DOCENTES

Distribuição das classificações

| Classificações | |
|---------------------------------------|------------|
| Excelente (9 a 10 Valores) | 333 |
| Muito Bom (8 a 8,9 Valores) | 97 |
| Bom (6,5 a 7,9 Valores) | 24 |
| Regular (5 a 6,4 Valores) | 3 |
| Insuficiente (1 a 4,9 Valores) | 2 |

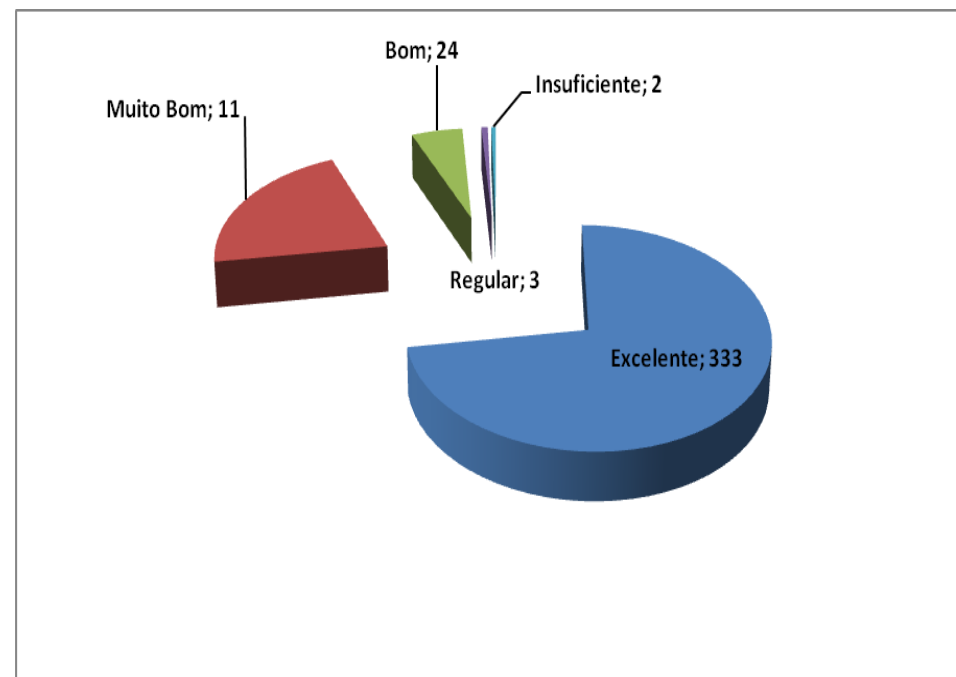

4.2. NÃO DOCENTES

Distribuição das classificações

| Classificações | |
|----------------|---|
| 18 valores | 1 |
| 17 valores | 2 |
| 16 valores | 5 |
| 15 valores | 2 |
| 14 valores | 3 |
| 13 valores | 3 |
| 12 valores | 1 |
| 10 valores | 1 |

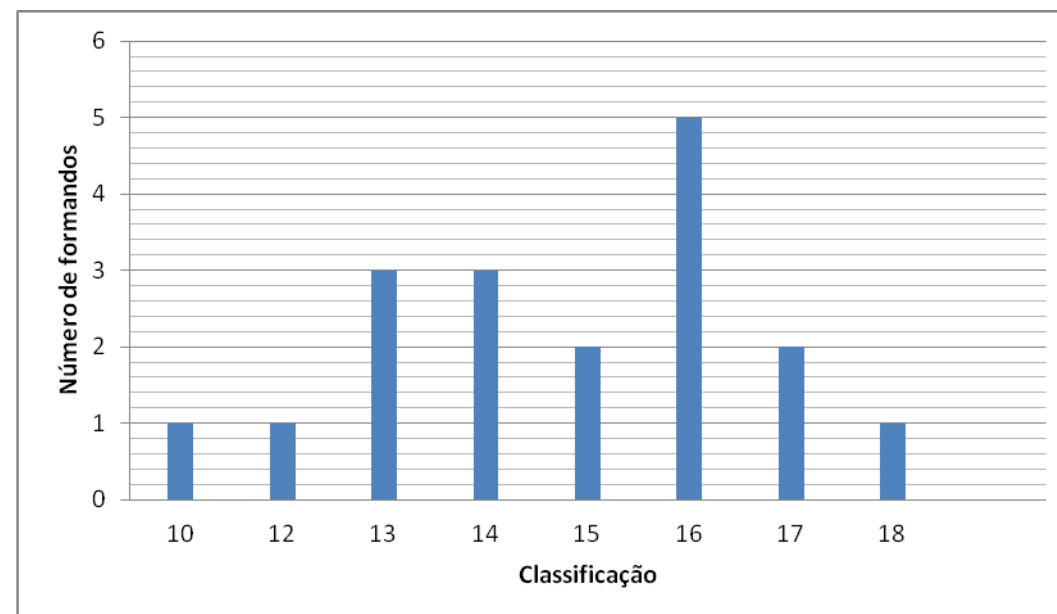

5. APRECIÇÃO GLOBAL

O Plano de Formação/Atividades 2016-2017 do Centro de Formação Contínua de Viana do Castelo contemplou 37 ações, num total de 43 turmas, proporcionando formação a 1020 formandos.

Da formação realizada, 28 propostas foram operacionalizadas pelos agrupamentos, no âmbito dos seus planos internos, e 9 surgiram das parcerias estabelecidas pelo CFCVC em resultado da sua dinâmica formativa.

Importa salientar, que os resultados observados em termos de dinâmica formativa, nunca seriam possíveis no contexto actual sem a dedicação e a disponibilidade dos elementos envolvidos, nomeadamente os formadores internos/professores das escolas associadas, os elementos da secção de formação e monitorização, os técnicos (bibliotecários, psicólogos, enfermeiros, médicos....) e as entidades parceiras.